Die Produktgruppe Lineartische

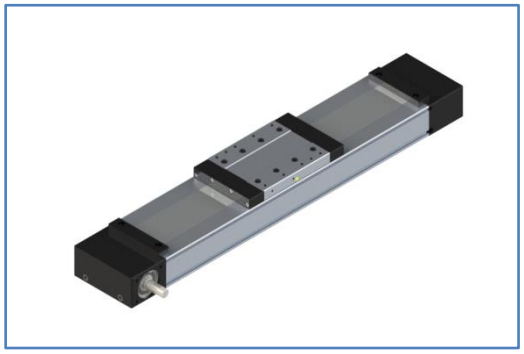

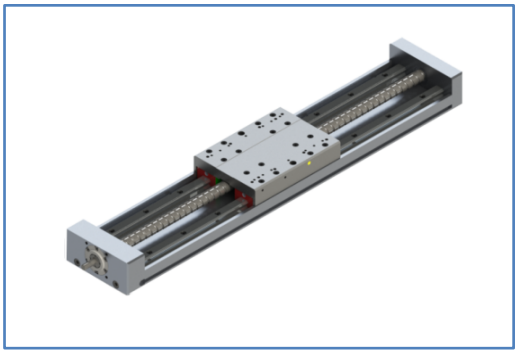

Das klassische Lieferprogramm von Lineareinheiten wird durch die Produktgruppe Lineartische ergänzt und abgerundet. In beiden Produktgruppen sind alle zum Betrieb erforderlichen mechanischen Bauteile integriert und ähnlich einem Baukastensystem aufgebaut. Sie bestehen aus einem Grundprofil mit ein oder zwei parallel angeordneten Linearführungen, um Lasten und Momente aufzunehmen. Der Antrieb erfolgt wahlweise durch einen Kugelgewindetrieb oder durch einen Zahnriemenantrieb und ist optimal auf die jeweilige Anwendung abgestimmt.

Einbaufertige Lineartische bieten besonders in der Automatisierungs- und Handhabungstechnik oft deutliche Vorteile gegenüber Eigenkonstruktionen, da der Anwender auf Standardlösungen zurückgreifen kann, die sich in der Praxis bereits bestens bewährt haben.

Abgerundet wird das Programm durch Montageelemente, um Tische miteinander kombiniert zu Mehrachssystemen aufbauen zu können, und durch weitere Anbauteile wie Sensoren, Motoglocken, Kupplungen und Befestigungselemente.

Gern berät Sie unser Produktspezialist für den Bereich Lineartische. Sie erreichen Herrn Martin Henschel unter 0521 9259-265 oder m.henschel@dreckshage.de.

Den Katalog „LINEARTISCHE“ können Sie direkt unter www.dreckshage.de/de/kataloge/lineartechnik anfordern bzw. downloaden.